

# B

uradr. Myklebysetra Vel, Trondheimsveien 129, 2040 KLØFTA



## REDAKSJONEN

ROAR LUND WAADE  
TRONDHEIMSVEIEN 129  
2040 KLØFTA  
TLF. 63 98 14 43 , MOB. 91 13 64 62, FAX. 63 98 04 89  
E-POST: [roarwaade@c2i.net](mailto:roarwaade@c2i.net)

HELGE HELGESEN  
SKOTSELVEIEN 578  
3330 SKOTSELV  
TLF. 32 75 64 13  
E-POST [helgehe@c2i.net](mailto:helgehe@c2i.net)

STYRET ØNSKER  
ALLE  
MEDLEMMER OG  
SETERVENNER EN  
RIKTIG GOD JUL  
OG  
GODT NYTT ÅR!



---

UTGIVER: MYKLEBYSETRA VEL FORENING  
NR. 5 – 2000 OPPLAG: 150 4. ÅRGANG

---



stiftet 1971

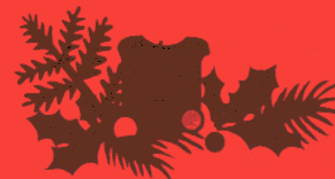

## INNHold:

- Mobildekning i fjellet
- Brev fra mor til sønn
- Medlemsregister
- Julenøtter/kryssord

## GOD JUL!

**FRA FORMANN OLA GJENGIR BUDSTIKKA ET BREV,  
SENDT TIL TELENOR MOBIL:**

Telenor Mobil  
Pb 216, Sentrum  
3701 SKIEN

**Ad dårlig dekning for mobiltelefonbrukere av GSM i  
området vest for RV-3 fra kommunegrensa til Åmot og til  
Imsdalen i Stor Elvdal kommune.**

I fjell og utmarksområdene Strandseter, Staupholen, grensa til Oppland fylke og nordover til Imsdalen vest for RV-3 er det ikke mobiltelefonforhold med GSM.

I dette området er det stor aktivitet av mennesker i hytter, setrer, jakt, fiske, utmarksaktiviteter og biltrafikk hele året, og det er håpløst å komme ut på nettet med mobiltelefon.

Det er et større hytteområde i Strand – Opphusseterområdet, på Myklebysetra og en rekke setrer i området som huser flere hundre mennesker i året vinter som sommer. Birkebeinerveien er en tverrforbindelse Gudbrandsdalen – Østerdalen på sommertid hvor det trafikkerer 12000 kjøretøyer årlig.

Det er et krav fra brukerne av dette flere titalls kvadratkilometer området å få bedre mobiltelefondekning.

Vi håper at Telenor Mobil tar tak i dette og forbedrer forholdene!  
Kontakttelefon er Ola Kristiansen tlf. 91 67 36 37.

Opphus/Imsroa den 10. desember 2000.

Myklebysetra Vel    Opphus Utmarksområde    Strandsameiet Utmarksområde  
Ola Kristiansen/s    Severin Myrbakken/s    Haaken W. Mathiesen/s

Furuset Utmarksområde    Kiær Mykleby    Messelt Utmarksområde  
Tina Furuset/s    Anders Kiær/s    Niels Th. Buchardt/s

**SITUASJONSRAPPORT FRA SETRA  
10. DESEMBER**

I MÅNEDSSKIFTET NOV/DES. LAVET DET NED MED BLØT, TUNG SNØ OG DYBDEN VAR HELT OPPE I 130 CM. MEN MED MILDVÆR OG REGN ER DETTE REDUSERT TIL CA. 70-90 CM, SVÆRT TUNG OG BLØT. PÅ TAKENE VARIERER SNØMENGDEN, NOEN STEDER ER DET GÅTT TAKRAS. MEN MED DET SOM VENDELIG VIL KOMME AV SNØMENGDER UT OVER VINTEREN BØR NOK HYTTETAKENE MÅKES. TELE I BAKKEN FINNES IKKE.

DE STORE SNØMENGDENE HAR FART ILLE FRAM MED BUSKER OG TRÆR. SÆRLIG FURU OG BJØRK HAR FÅTT HARD MEDFART, DER STORE GRENER OG TRETOPPER HAR BRUKKET. DET BLIR NOK ATSKILLIG OPPRYDDINGSARBEID PÅ SETERVOLLEN OG DIVERSE HYTTETOMTER TIL VÅREN.

SETERVEIEN ER  
IMIDLERTID I VELDIG  
BRA STAND, STORT  
SETT BAR, MED  
ENKELTE IS-  
PARTIER I HØYDEN.



[roarwaade@c2i.net](mailto:roarwaade@c2i.net)

## LOKALT FRA AVISENE



### Bekymret for villrein?

**RONDANE:** Villreinnemnda for Rondane er sterkt bekymret for villreinstammen i fjellet, hvis ulvefamilien i Atndalen ikke blir fjernet. I et brev til miljøvernminister Siri Bjerke peker leder i Villreinnemnda, Anders Kiær, på at villreinen i Rondane er en unik genetisk ressurs. Hvis ulven oppdager kalvingsplassene og villreinområdet, kan villreinen bli utryddet, tror han. I løpet av vinteren vil DN bestemme om det skal felles ulv i Stor-Elvdal. Forutsetningen er at det er påvist ti eller flere familiegupper i Sør-Skandinavia i vinter. Høringsfrist i forbindelse med fellingen er satt til 1. desember.

### Gåla vil bli mønster seter

**GÅLA:** Gåla seterlag ønsker å gjøre setra til ei mønster seter, og vil sette i gang et prosjekt med grøfterensk, og navning av setrer, gutuer og trær. Gåla seterlag søker derfor om støtte fra kulturlandskapsmidlene for å få gjennomført et nytt to års prosjekt. Kostnadsrammen er 143.000 kroner. Det er i alt 17 setrer på Gåla, hvorav flere i aktiv drift.

### Nye tomter i eldre felt

**KOPPANG:** Kommuneplassen i Stor-Elvdal åpner for muligheten til å etablere nye tomter i eldre hyttefelt, og det ønsker kommuneskogen å benytte seg av. De ser for seg flere hytter ved Vinjeveien, Myklebysetra og ved Gråsjøen. Kom-

### På sporet av ulv

**KOPPANG:** Høgskolen i Hedmark, avdeling Evenstad, fikk forrige torsdag klarsignal til å starte sporingen på nye ulvefamilier i Hedmark. Ifølge rektor Bjørn Stang på Evenstad vil sporingen konsentreres om området fra Imsdalen til Ringsaker, og ved Deset.



Rektor Bjørn Stang setter i gang sporing av nye ulvefamilier.

- Vi håper dette vil gi oss svar på om det er par eller streifdyr som er observert der, sier Bjørn Stang til Østlendingen.

Ved utgangen i april i år var det registrert seks familiegupper og seks revirmarkerende par i Sør-Skandinavia. Direktoratet for Naturforvaltning har tidligere sagt at det vil være aktuelt å felle både Koppangsflokken og Atndalsflokken dersom sporingene viser at bestandsmålet på ti etablerte familiegupper er nådd. DN vil ifølge Østlendingen felle begge flokkene, fordi sannsynligheten for en rask reetablering i det tomme reviret er stor, ved at ungdyr fra den gjenværende flokken etablerer seg der.

muneskogen regner med å selge 13 hyttetomter i sine felter ved Tryvang øst neste år, og skogbestyreren regner med at de fleste tommene her vil være solgt i løpet av 2004.

En astronaut kom seg litt for langt ut i rommet og traff på Jomfru Maria. De kom i prat og astronauten spurte:- Lengter du ikke tilbake til jorden? - Til det sladrehullet? Aldri i verden sa, Jomfru Maria.- Jeg hadde et eventyr med en tømmermann der riede for to tusen år siden, og enda driver de og snakker om det!

[helgehe@c2i.net](mailto:helgehe@c2i.net)

## LOKALT FRA AVISENE



### Kritikk til Heas

**MYKLEBY:** Anders Kiær på Mykleby mener HEAS skyter langt over mål når de kritiserer skogeiere og grunneier for manglende samarbeidsvilje i forhold til å rydde kraftgater. 600 abonnenter i HEAS var uten strøm et par dager i forrige uke, årsaken var trær som hadde falt over kraftlinjene.

-Jeg kan ikke huske at HEAS har kontaktet meg for å få ryddet kraftgater. Derfor føler jeg det som et slag under beltestedet når ledelsen i HEAS påstår at det er skogeiere og miljøvernere som er årsaken til at kraftgatene ikke blir skikkelig ryddet, sier Anders Kiær til Østlendingen.

### Kiær får beholde buene

**KOPPANG:** Anders Kiær slipper å rive de fire jaktbuene han har satt opp i villreinområdet på Mykleby, og han kan bygge den femte som planlagt. Det bestemte det faste utvalg for plansaker i forrige uke, skriver HA. Fler-tallet ber ham vise forsiktighet i villreinnens kalvingstid.



### Bløtt vær, lite tømmer

**STOR-ELVDAL:** Bløt høst har ført til dårlige tømmerveier, og flere steder i Hedmark har tømmerdriften stoppet opp. Ved Moelven Østerdalsbruket på Koppang skjærer de imidlertid tømmer av det de har på lager, til over jul, sier driftssjef Stein Ove Brun til Østlendingen.

## MYKLEBYSETER-KALENDER

Det har blitt dannet en Myklebyseterkalenderkommite bestående av Roar Lund Waade, Truls Arnesen og undertegnede Helge Helgesen. Vi er i første rekke på jakt etter bilder fra Myklebysetra slik det en gang var med kyr, budeier, turister, skiløpere o.s.v. Kort sagt alt er av interesse. Har du et/flere bilder du kan låne bort til dette formålet skriv navn på personer, sted og ca. årstall og send det til Helge Helgesen, Skotselveien 578. 3330 Skotselv. Merk konvolutt og bilder tydelig med avsender. På forhånd takk! Min mailadresse: [helgehe@c2i.net](mailto:helgehe@c2i.net)

## BREV FRA EN MOR TIL SIN SØNN.....

helgehe@c2i.net

Kjære sønn.

Jeg skriver dette brevet langsomt fordi jeg vet at du ikke kan lese så fort. Vi bor ikke der vi bodde da du reiste. Din far hørte nemlig at de fleste ulykkene skjedde i hjemmet, så derfor har vi flyttet til et annet sted. Jeg kan ikke fortelle deg den nye adressen, for de som bodde her før tok med seg veiskiltet og husnummeret da de flyttet, slik at de slapp å endre adressen sin. Din far har fått ny jobb. Han har kommet høyt på strå, og han har 800 mennesker under seg. Han klipper gresset på gravlunden. Der ligger blant andre de udødelige Mozart og Beethoven.

Denne leiligheten har en vaskemaskin. Første dagen puttet jeg fire skjorter i den og dro i snoren, men jeg har ikke sett dem siden. Det var to lokk på den, men de har vi ikke bruk for på badet der maskinen står, så det ene bruker vi til brødfjøl. Det andre var det et stort hull i, så det har vi som ramme rundt bildet av bestefar.

Senere har vi funnet ut at det ikke er en vaskemaskin, men et fint fotbadeapparat. Vi putter en fot oppi og vasker den ren, så drar vi i snora og får friskt vann til den andre foten.

Det har regnet to ganger denne uken. Tre dager den første gangen og fire dager den andre gangen.

Husker du den jakka du ba meg sende deg? Din tante sa at den ville være altfor tung å sende i posten med de store, tunge knappene på, så vi klippet dem av og la dem i lommene.

## SISTE OM KALENDEREN.

Kalenderkomiteen er så smått kommet i gang. Det har ikke vært det store påtrykket med bildemateriale enda. Første bidragsyter er Erik Eng som har lånt oss fine bilder fra setra i en tidsperiode fra ca.1920-1945, disse er lagret og klar til bruk. Hjertelig takk for bidraget. Kalenderen som vi har tenkt å gi ut blir for år 2002, og vi håper snarlig på flere bidrag. Merk bilder med navn og adresse, før på navn på eventuelle personer så langt det lar seg gjøre, tidsepoke o.s.v

Sendes til: Helge Helgesen, Skotselveien 578. 3330 Skotselv. E-post: helgehe@c2i.net

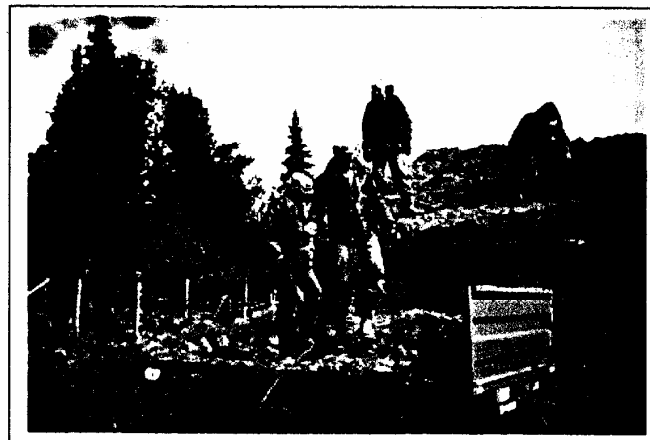

*Fra dugnaden med legging av torvtak på nybygget. F.v. Arve Kilen, Tom Asphaug,, Bjørn Bergersen og Roar Lund Waade.*



# JULENØTT!

[helgehc@c2i.net](mailto:helgehc@c2i.net)

I en gate ligger 5 hus på rekke.  
Alle husene har forskjellig farge.  
Huseierne har forskjellig nasjonalitet.  
De har forskjellige husdyr.  
De drikker forskjellige drikker.  
De røyker forskjellige sigarettmerker.

- 1: Engelskmannen bor i det røde huset.
- 2: Svensken har hund.
- 3: Dansken drikker te.
- 4: Det grønne huset ligger til venstre for det hvite huset
- 5: I det grønne huset drikker man kaffe.
- 6: Mannen som røyker "Pall Mall" har fugler.
- 7: I det gule huset røyker man "Dunhill"
- 8: I det midterste huset drikker man melk.
- 9: Nordmannen bor i det første huset.
- 10: Mannen som røyker "Blend" bor ved siden av huset med katt.
- 11: I huset ved siden av der man har hest, røyker man "Dunhill"
- 12: Mannen som røyker "Blue Master", drikker øl.
- 13: Tyskeren røyker "Prince"
- 14: Nordmannen bor ved det blå huset.
- 15: Man drikker vann i huset som ligger ved siden av huset der man røyker "Blend"

HVEM EIER SEBRAEN?

RIKTIG LØSNING ,GJERNE MED  
RESSONEMENT PÅ SVARET ,SENDES  
"BUDSTIKKA " **SENEST 1.MARS 2001.**  
KONFEKTESKE TILSENDES VINNEREN.

Tre av vennene dine kjørte utfor en bro og ut i elven. En kjørte, og de to andre satt på lasteplanet. Sjøføren greide å sveive ned vinduet og kom seg ut og svømte til lands. Men de to andre fikk ikke ned lemmen på lasteplanet, så de druknet.

Din onkel Johan som arbeider på destilleriet falt i en tønne med whisky her om dagen. Noen kolleger prøvde å dra han ut, men han greide å kjempe seg fri, så han druknet. Det tok lang tid, og han måtte på do to ganger mens det sto på. Vi kremerte han, og han brant i tre dager.

Når jeg dør, håper jeg at jeg sovner stille inn, slik som bestefar. Og ikke med skrik og hyl, slik som alle passasjerene i bussen hans.

Da det ikke skjer så mye her, er det ikke noe mer å skrive om.

P.S. Jeg skulle ha lagt noen penger i konvolutten, men da hadde jeg allerede limt den igjen.

Hilsen din mor.

## FRA SKOLELIVET:

*Klassen skulle ha julespill. Gutten som skulle ha rollen som verten i herberget der det ikke var plass, hadde ikke lyst på den, men ble overtalt av frøken. Da han skulle avlevere sin replikk sier han: - Dere skjønner det er så fullt at dere ikke kan få plass. Men kanskje dere ville komme inn å få en kopp kaffe?*

God jul og godt nyttår ønskes alle  
Helge Helgesen m/fam.

# JULEKRYSSORD 2000

# JULEKRYSSORD 2000

## 2 PREMIER: DREIDE TREFAT!

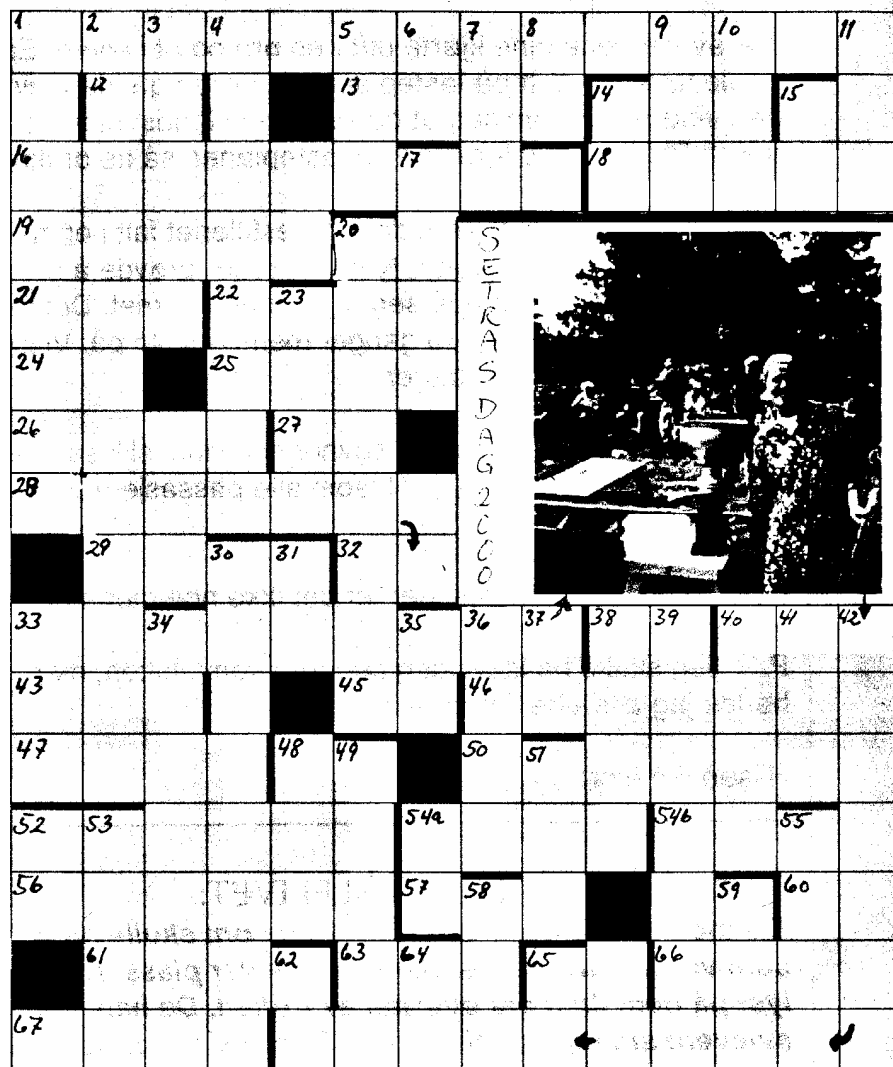

SEND LØSNINGEN TIL MYKLEBYSETRA VEL,  
TRONDHEIMSVEIEN 129, 2040 KLØFTA, INNEN 1. FEB 2001

NAVN:.....

ADRESSE:.....

POSTNR/STED:.....

### VANNRETT

### LODDRETT

1. Vann (lokalt)
12. Alm. Fork.
13. Øker
14. En Erik ...
15. Omtale
16. Vann (lokalt)
18. Nord-vest for brua (lokalt uttrykk)
19. Små bruer
21. Stoff (gml.)
22. Etternavn (fotballspiller, tidl. Ham-Kam)
24. Nora Svendsen
25. Trener
26. Løye-spill
27. Adv.
28. Seter
29. Ekte
32. Av
33. Seter-redskap
38. Øk
40. Tall (spansk)
43. Stater
45. Tiltale
46. Sted (lokalt)
47. Jødisk navn
48. Lars Undal
50. Populær leke
52. Spinker
- 54a. Mynt
- 54b. Seter
56. Seterskikkelse
57. Merk!
60. Sør-øst
61. Eierskap
63. Avgår
65. Omtrent
66. Student
67. Kontanter (eng)

1. Elv
2. Var Setras Dag 2000
3. Nød
4. Fugl
5. Bib. Navn
6. Dessert
7. Golf-uttrykk
8. En yngre
9. Teppe
10. Liten og fin
11. Harsk
14. Plagg
15. Like
17. Snur
20. Sted (lokalt)
23. Ellipse
30. Bib. By
31. Alm. Fork.
34. Eden
35. Drikk
36. Spille (sjargong)
37. Omtale
38. Lyd
39. Eklingen
40. Presentasjon (fork)
41. Instrument
42. Budeie
49. Dristig
51. Pron.
52. Signe Buen
53. Rovdyr
54. Elv
55. Dyr
58. Vel
59. Lur
62. Drikk
64. Øyvind Andersen
65. Rom (omv.)

MEDLEMSREGISTER - HYTTEEIERE PR.19.12.2000

	Etternavn	Fornavn	Hytte/medl.nr.	Gateadresse	Postnr	Poststed	Telefon	Mob.tlf.	Tlf.jobb	Telefax	Endring
1	Østmoe	Harald	163,1	Liavegen 23	2420	TRYSIL					11.11.00
2	Østmoe	Gunnar	163,2	Ødegårdsveien 5	1911	FLATEBY					11.11.00
3	Andersen	Hans	269,2	Boks 115	7390	MELDAL	72497634	91752954			17.02.99
4	Andersen Daae	Per Erling	262	Løyvevegen 25	2319	HAMAR					
5	Andreassen	Arvid	142	Elgfaret 52	3080	HOLMESTRAND	33055037				
6	Andreassen	Björg	178	Fr.Hardersgt.42	2300	HAMAR	62521855				
7	Andreassen	Jon	214	Rasta	2480	KOPPANG	62463193				
8	Arnesen	Leif Erling	100 / 176	Bregnevn.23	2200	KONGSVINGER	62814919				
9	Arnesen	Finn	271,1	Mykleby	2480	KOPPANG	62463075				
10	Arnesen	Unni	271,2	Mykleby	2480	KOPPANG	62463023				
11	Arnesen	Eli	292,1	Rognheim	2480	KOPPANG	62463023				
12	Arnesen	Truls	292,2	Konglevn. 10 b	1406	HEBEKK	64871770		22779528		
13	Arnseth	Odd	319,1	Vektervn.19a	0681	OSLO	22290361				
14	Asphaug	Tom	109,1	Hanstadvn.9	2320	FURNES	62350255				
15	Asphaug	Elsa	151	Perstunet 10	1476	RASTA	67901473				
16	Asphaug	Hege	109,2	Lyksetvn. 15	2320	FURNES	62358492	NY			100700
17	Asphaug	Hugo	185	Vesthaug	2324	VANG H	62595837				
18	Bergersen	Bjørn	204	Plogvn.23	2830	RAUFOSS	61191951				
19	Bergerskogen	Marit	315,1	Blomsterveien 18	2000	LILLESTRØM	63838070				
20	Bergerskogen	Jo	315,2	Røykås Terrasse 58	1476	RASTA	67906067				
21	Bergerskogen	Thomas	315,3	Øvre Rælingsv.106	2000	LILLESTRØM	63838767				
22	Bergerskogen	Per Tore	315,4	Tangenvn.9	2008	FJERDINGBY	63837874				
23	Brennhovd	Halvor	272	Åsta Øst	2450	RENA	62443106				
24	Broch	Svenn	281	A.O.Vinjesvei 5	1511	MOSS	69271960				
25	Broholt	Ole	265	Ellen Gledithsv.65	0987	OSLO	22105177				
26	Bråten	Erik	311,1	Røyevn.3	1481	HAGAN	67061329				090400
27	Bråten	Halldis	311,2	Pastor Fangens vei 26	0777	OSLO	22233645				290200
28	Børresen	Ola	322,1	Rasta	2480	KOPPANG	62463214				
29	Børresen	Åge	322,3	Johan Castbergsv.30	0673	OSLO	22323789				
30	Børresen	Walter	362	Kirkegrenda 28	1580	RYGGE	69260952				
31	Baarstad	Bjørn	42	Mykleby	2480	KOPPANG	62463093				
32	Disch	Eva	105	Nordraaksv.15c	1320	STABEKK	67532751				
33	Eggen	Jon Arne	302	Krokvn.42	2320	FURNES	62350340				
34	Eng	Tor Sæming	376	Edv.Munchsv 57	2300	HAMAR	62534158		62522425	J 62534358	
35	Eng	Erik	158	Tajevn.10	2008	FJERDINGBY	63839149				
36	Eng	Sigmund	167	Brattbakvn. 1a	2380	BRUMUNDAL	62343316				
37	Eng	Ingmar	344	Nedre Damvei 28	1820	SPYDEBERG	69837789				
38	Enger	Ola G.	238,1	Nansenvn.54	3500	HØNEFOSS	32123280				
39	Enger	Narve	238,2	.	3410	SYLLING	32856012				
40	Enrusten	Else	242	Vestadbakken 26	2420	TRYSIL	62451183				
41	Eriksen	Finn	284	Ringgt.284(Boks 1020)	2300	HAMAR	62526640				
42	Framgården	Gudbrand	147	Vevelstadåsen 7	1405	LANGHUS					
43	Fremgården	Eli	179	Frøyasv.9	2233	VESTMARKA	62839113				
44	Fremgaarden	Rolf	317	Blåkllokkevn.33	2400	ELVERUM	62414096				
45	Frydenlund	Oddvar	177	Mykleby	2480	KOPPANG	62463051				
46	Frydenlund	Gretha	270	Kristinsv.25	0669	OSLO	22262253				01.10.00
47	Gimse	Kåre	223	Mykleby	2480	KOPPANG	62463025				
48	Glesaaen	Jan.	38	Gladvoll Terrasse 6	1168	OSLO	22622212				
49	Glesaaen	Trond Jr.	296,1	Lensbygda	2850	LENA	61169649				
50	Grafsrønningen	Ingrid	342	.	2410	HERNES	62410572				
51	Granum	Einar	326	Stovnerfaret 3c	0985	OSLO	22212180				290200

MYKLEBYSETRA VEL

MEDLEMSREGISTER - HYTTEEIERE PR. 19.12.2000

	Etternavn	Fornavn	Hytte/medl.nr.	Gateadresse	Postnr	Poststed	Telefon	Mob.tlf.	Tlf.jobb	Telefax	Endring
52	Grinaker	Ingolf	27,1	Rasta	2480	KOPPANG	62463078				
53	Grinaker	Bodil	27,2	Rasta	2480	KOPPANG	62463173				
54	Groth	Svein	255	Sætreskogvn.33c	1416	OPPEGÅRD	66992136				
55	Gundersen	Kristian	322,2	Skolevn.37	2480	KOPPANG	62410572				
56	Hafsund	Dagny	345	Boks 30	2840	REINSVOLL					
57	Hansen	Ulf	327	Voldsveien 94	1342	JAR	67147728		22651100		
58	Hausken	Odd W.	332	Gerh.Munthesv.8	2400	ELVERUM	62413354				
59	Helgesen	Helge	18	Burud	3330	SKOTSELV	32756413				
60	Hellum	Erling	244	E.J.Berggsv.19b	2300	HAMAR	62526895				
61	Helseth	Arne	140,1	Mykleby	2480	KOPPANG	62463006				
62	Helseth	Vidar	140,3	Mykleby	2480	KOPPANG	62460006				160999
63	Hoel	Karin og Øyvi	243	Ramsøy	2340	LØTEN	62594625				
64	Hoff	Karin	314	Skjolden	1827	HOBØL	69921279		69251190		
65	Holme	Nora og Ole	308	Påskefjellvn.1b	1658	TORP	69345051				
66	Høie	Tor	304	Brannfjellvn.96d	1181	OSLO	22294977				
67	Haakenaasen	Arne	266	Jedervn.32	1512	MOSS	69272113				
68	Håkonsen	Erik	138	Per Sivlesv.32	2400	ELVERUM	62411766				
69	Indset	Per Tore	155	Furusest Gård	2480	KOPPANG	62464061				
70	Jacobsen	Björg	267	Kallerudvn.3	2800	GJØVIK	61176167				
71	Jacobsen	Hjørdis	343	Flaten	2078	NORDKISA	63975203				
72	Jensen	Torill	153	Tiurvn.28	2323	INGEBERG	62596355				
73	Johansen	Kjersti	331,1	Mykleby	2480	KOPPANG	62463119				
74	Johnsen	Kjell	301	Nedre Båsrøstvn.62	2480	KOPPANG	62460892				
75	Karlsen	Sverre	35	Mykleby	2480	KOPPANG	62463065				
76	Karlsen	Agnes	202	Evenstad	2480	KOPPANG	62463124				
77	Karlsen	Berit	280,1	Olav Kyrresgt.18	1511	MOSS	69270301		69271011		
78	Karlsen	Borgny	280,2	Dyrevn.98	1500	MOSS	69266297				
79	Karlsen	Kåre	285	Børkevn.47	2380	BRUMUNDDAL	62341045				
80	Karlsen	Per		Smedhusåsen 10	1570	DILLING	69266927				
81	Karlsen	Jan.	369	Glengsgt.9f	1707	SARPSBORG	69152916				
82	Kilen	Arve	268	Mats Pedersensgt. 1	2318	HAMAR	62531225				191200
83	Kiær	Vibeke	372	Solum Gård(Nordbyvn.120)	3038	DRAMMEN	32800224				
84	Kiær Mykleby		16	Rogner Gård	2480	KOPPANG	62463250				
85	Knudsen	Erik	298	Ringeriksveien 447	1313	VØYENENGA	67131935				
86	Knudtzen	Vivi	149	Nybuvn.50	2600	LILLEHAMMER	61250814				
87	Kristiansen	Ola	358	Mykleby	2480	KOPPANG	62463094	91673637			210600
88	Kristoffersen	Jan M.	331,2	Harald Sohlbergsv. 8	1064	OSLO	22328304				151099
89	Krog	Siri	19,1	Frits Klærsv.20	0383	OSLO	22732111				
90	Krog	Helge	19,2	Konglefare 37b	1343	EIKSMARKA	67149770		67123100		280200
91	Krog	Erik	247	Ljøner	2233	VESTMARKA	62839250				
92	Krogsrud	Stein	140,2	Røddåsen 121	1621	GRESSVIK	69328475				
93	Lassung	Synnøve	299	Silurvn.42	0380	OSLO	22523501				
94	Lien	Frank	146,1	Seilduksgt. 7	0533	OSLO	22380025				
95	Løkken	Astrid	203	Barbra Ringsv.10	2400	ELVERUM	62414667				
96	Malonæs	Ole Knut	210	Ole Smestadsv.31	2200	KONGSVINGER	62817919				
97	Martinsen	Henry	103	Andr.Sæhliesgt.34	2300	HAMAR	62521858				
98	Marås	Øivind	137	Simlevn.7	2400	ELVERUM	62413540				
99	Mathiesen	Terje	305	Granvn.1	2340	LØTEN	62590058				
100	Mikkelsen	Magne	307	Røsslyngvn.3	2450	RENA	62441147				
101	Mordt	Helge	261	Veidebakken 6	1671	KRÅKERØY	69315054				
102	Mykleby	Thoralf	102	Blålyngvn.6	2450	RENA	62440881				



MEDLEMSREGISTER - HYTTEEIERE PR.19.12.2000

	Etternavn	Fornavn	Hytte/medl.nr.	Gateadresse	Postnr	Poststed	Telefon	Mob.tlf.	Tlf.job	Telefax	Endring
103	Nyberg	Arne Olav	38	Vognveien 116	2300	HAMAR	62524773				
104	Nyhus	Bjørn	287	Linjevn.60	2312	OTTESTAD	62576516				
105	Olafsen	Roar	119	Brønnumvn.24	3213	SANDEFJORD	33452601				
106	Olafsen	John	257	Stai	2480	KOPPANG	62460216				
107	Olafsen	Siv	1001	.	2480	KOPPANG			NY		150800
108	Olstad	Tore	148	Asta Vest	2450	RENA	62443150				
109	Olstad	Unni Stener	148,2	Trudvanggata	2450	RENA			NY		020500
110	Pedersen	Thorleif	227	Mykleby	2480	KOPPANG	62463049				
111	Risbakken	Hanne	55		2480	KOPPANG	62463029				
112	Rognheim	Inge	106	Fiolveien 1b	3060	SVELVIK	32837074				
113	Rustad	Iren	146,2	Skedsmogt.3	0655	OSLO			NY		
114	Rusten	Erik	186	Fjordvn.22	2312	OTTESTAD	62577361				
115	Sandberg	Anbjørg	233,1	Jølstadbakken 9	2300	HAMAR	62523048				
116	Sandberg	Halvard	233,2	Jølstadbakken 24	2300	HAMAR	62524455				
117	Sandberg	Kjøll	318	Ekornveien 6	2480	KOPPANG	62461117		62464636		
118	Sanne-Gundersen	Thor	283	Per Sivlesv.36	2400	ELVERUM	62412384				
119	Seim	Arne	277	Anand	2355	GAUPEN	62352959				
120	Stene	Lisbeth Øien	237,4	Steinanvn.72	7049	TRONDHEIM	73940328				
121	Stensbøl	Egil	293	Lyngvn.11	1182	OSLO	22191279				
122	Stramrud	Randi	253		2344	ILSENG					
123	Synstad	Anders	88,2	Vevelstadåsen 25	1405	LANGHUS	64869183				
124	Synstad	Alf Ole	263	Dr.Dedichensv.108	0675	OSLO	22306606				
125	Velta	Ola	199	Rute 970	2411	ELVERUM	62410329				
126	Viken	Arne	328	Brattbakken 2	1920	SØRUMSAND	63827332				
127	Viken	Klara	356	Teglevn.4	2312	OTTESTAD	62576225				
128	Våler	Svein	341	Mykleby	2480	KOPPANG	62463001				
129	Waade	Roar Lund	217,1	Trondheimsvn.129	2400	KLØFTA	63981443	91136462		63980489	
130	Waade	Synnøve Lund	217,2	Trondheimsvn.129	2040	KLØFTA	63981443				
131	Øien	Ronald	237,1/234	Moravn.29	2480	KOPPANG	62460443				
132	Øien	Christen	237,3	Holsjordet 15	2600	LILLEHAMMER	61250202				
133	Øien Vestgård	Anne-Lise	237,2	Jutemyrvegen 14b	1388	BORGEN					150200
134	Østli	Arve	198	Strandstykket 84	2400	ELVERUM	62413782				
135	Aarkvisla	Rolf	350	Bratta	2360	RUDSHØGDA	62342862				
136	Aarkvisla	Anne-Berit	371	.	2364	NÆROSET	62361770/1				011099
137	Aarkvisla	Christin	350	Stykket	2364	NÆROSET					210500
138	Åvang	Viggo	224,1	Karudvn.56	2340	LØTEN	62590474		62590300	62592903	
139	Åvang	Simen Lie	224,2	Karudvn.56	2340	LØTEN	62590474				
140	Åvang	Jon Lie	224,3	Karudvn.56	2340	LØTEN	62590474				
141	Åvang	Kari	224,4	Karudvn.56	2340	LØTEN	62590474				